FÖRSVARSMAKTEN
FÖRSVARSMUSIKEN

SWEDISH MUSICAL LEVANDE MUSIKARV HERITAGE

Helge Damberg
1885-1961

Tellusmarsch

Trängregementets marsch (T 2)

Arrangerad av: Gunnar Medberg 1927-1989
Editerad av: Daniel Smedberg

Publicerat med tillstånd av Nordiska Musikförlaget/2007 Gehrmans Musikförlag AB.

Notmaterialet och filerna får ej mångfaldigas eller vidarebefordras, får endast användas för eget bruk.

Försvarsmusiken i samarbete med Levande Musikarv och Kungl. Musikaliska akademien

Swedish Musical Heritage and The Royal Swedish Academy of Music

Verkbesättning

Stämma			Antal stämmor	Minsta besättning	Rekommenderad besättning
Partitur (dirigent)			1		1
Piccola			1	1	1
Flöjt	1 – 2	(ad lib.)	1		2
Oboe	1	(ad lib.)	1		1
Oboe	2	(ad lib.)	1		1
Essklarinett			1	1	1
Klarinett	1		1	1	3
Klarinett	2		1	1	3
Klarinett	3		1	1	2
Basklarinett		(ad lib.)	1		1
Fagott	1	(ad lib.)	1		1
Fagott	2	(ad lib.)	1		1
Altsaxofon	1	(ad lib.)	1		1
Altsaxofon	2	(ad lib.)	1		1
Tenorsaxofon		(ad lib.)	1		1
Barytonsaxofon		(ad lib.)	1		1
Horn	1		1	1	1
Horn	2		1	1	1
Horn	3		1	1	1
Horn	4	(ad lib.)	1		1
Esskornett		(ad lib.)	1		
Kornett	1		1	1	2
Kornett	2	(ad lib.)	1		2
Trumpet	1		1	1	1
Trumpet	2		1	1	1
Trumpet	3		1	1	1
Trombon	1		1	1	1
Trombon	2		1	1	1
Bastrombon			1	1	1
Eufonium (G-klav)			1		
Eufonium (F-klav)			1	1	2
Tuba	1 – 2		1	2	3
Slagverk			1	1	3
Klockspel		(ad lib.)	1		1
Summa			*34*	*19*	*45*

Tellusmarsch

Musik: Helge Damberg
Arrangemang: Gunnar Medberg

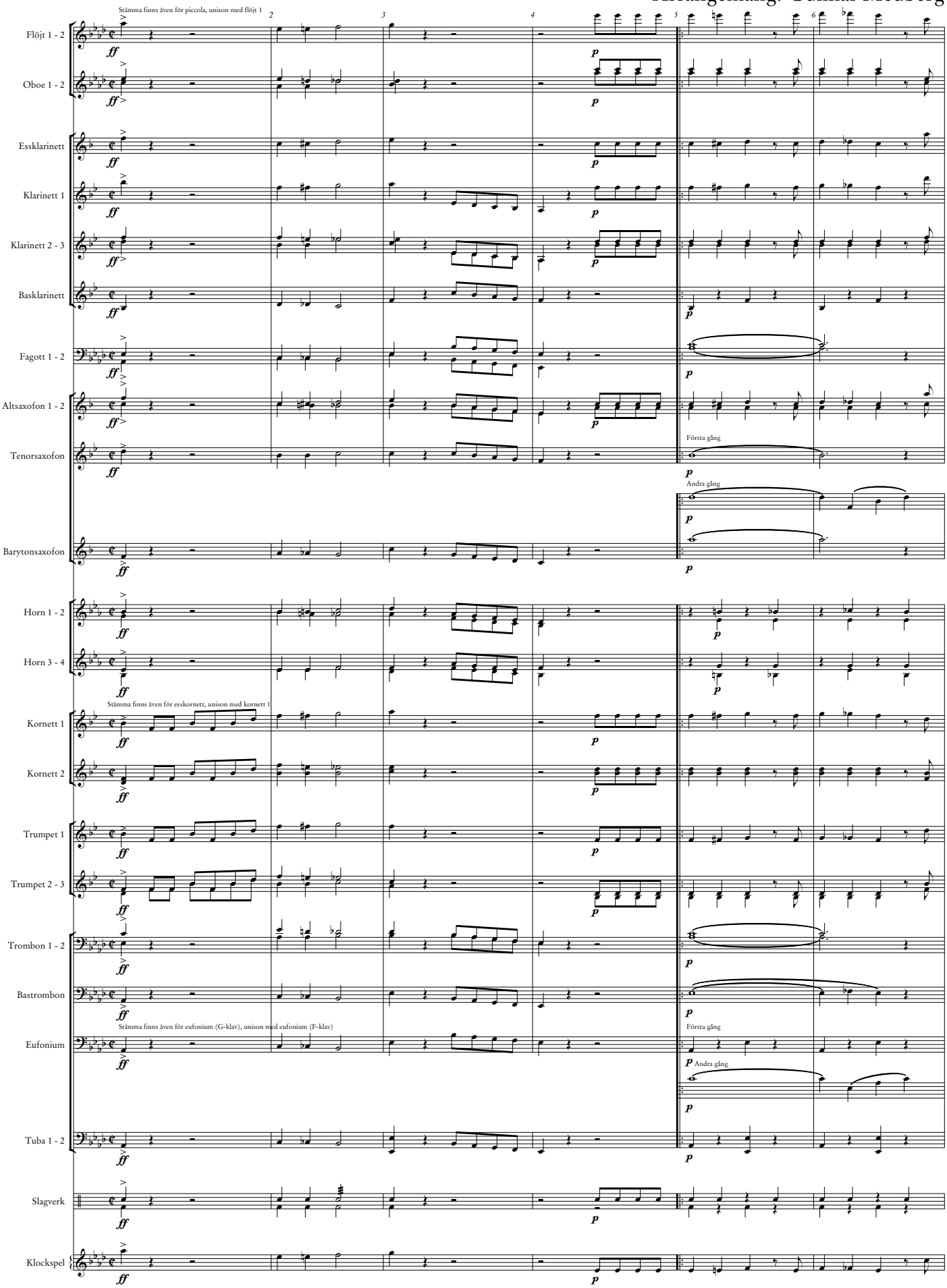

Daniel Smedberg 2020-01-18

© Nordiska Musikförlaget/2007 Gehrmans Musikförlag AB. Publicerat med tillstånd.

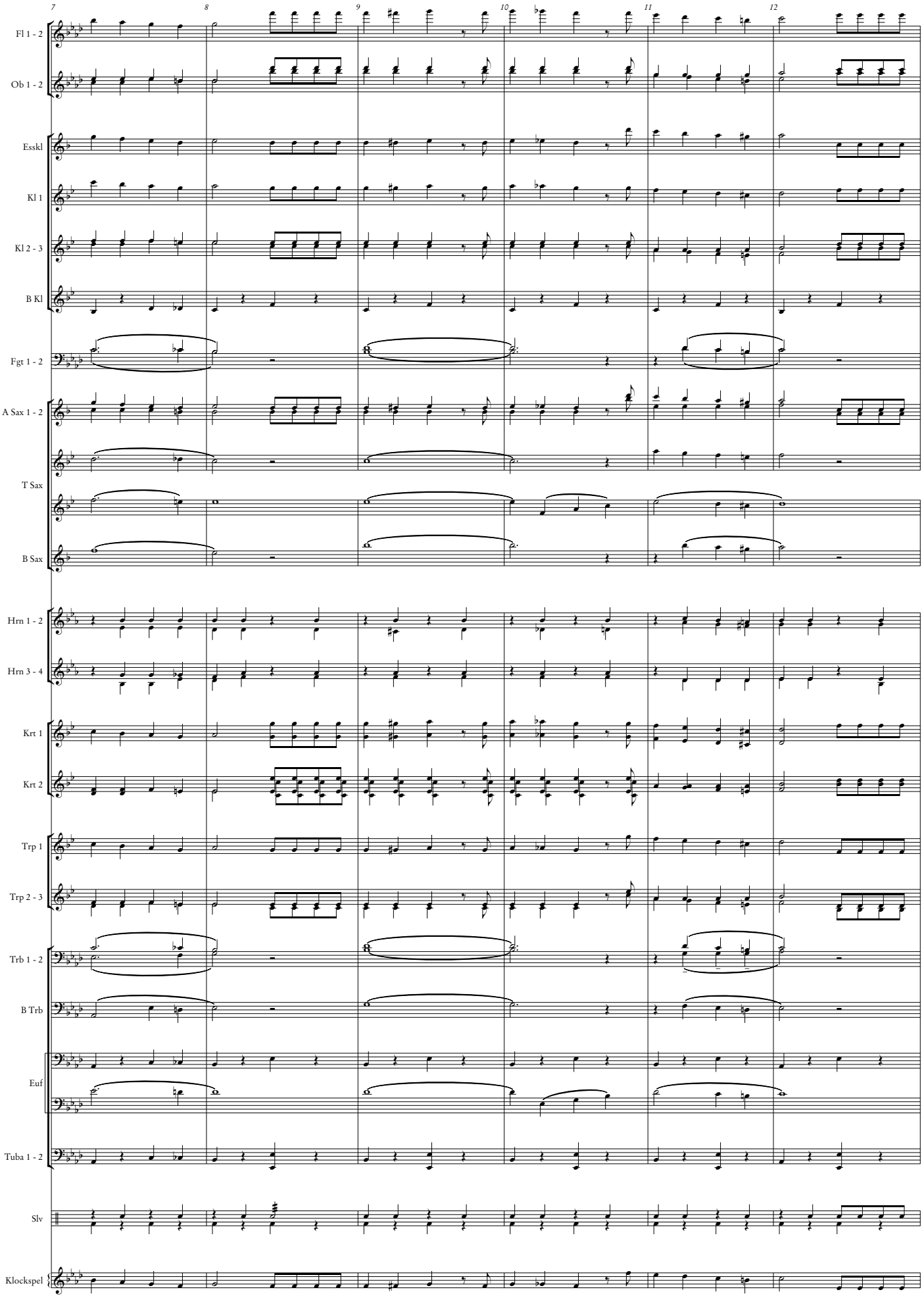

Daniel Smedberg 2020-01-18

© Nordiska Musikförlaget/2007 Gehrmans Musikförlag AB. Publicerat med tillstånd.

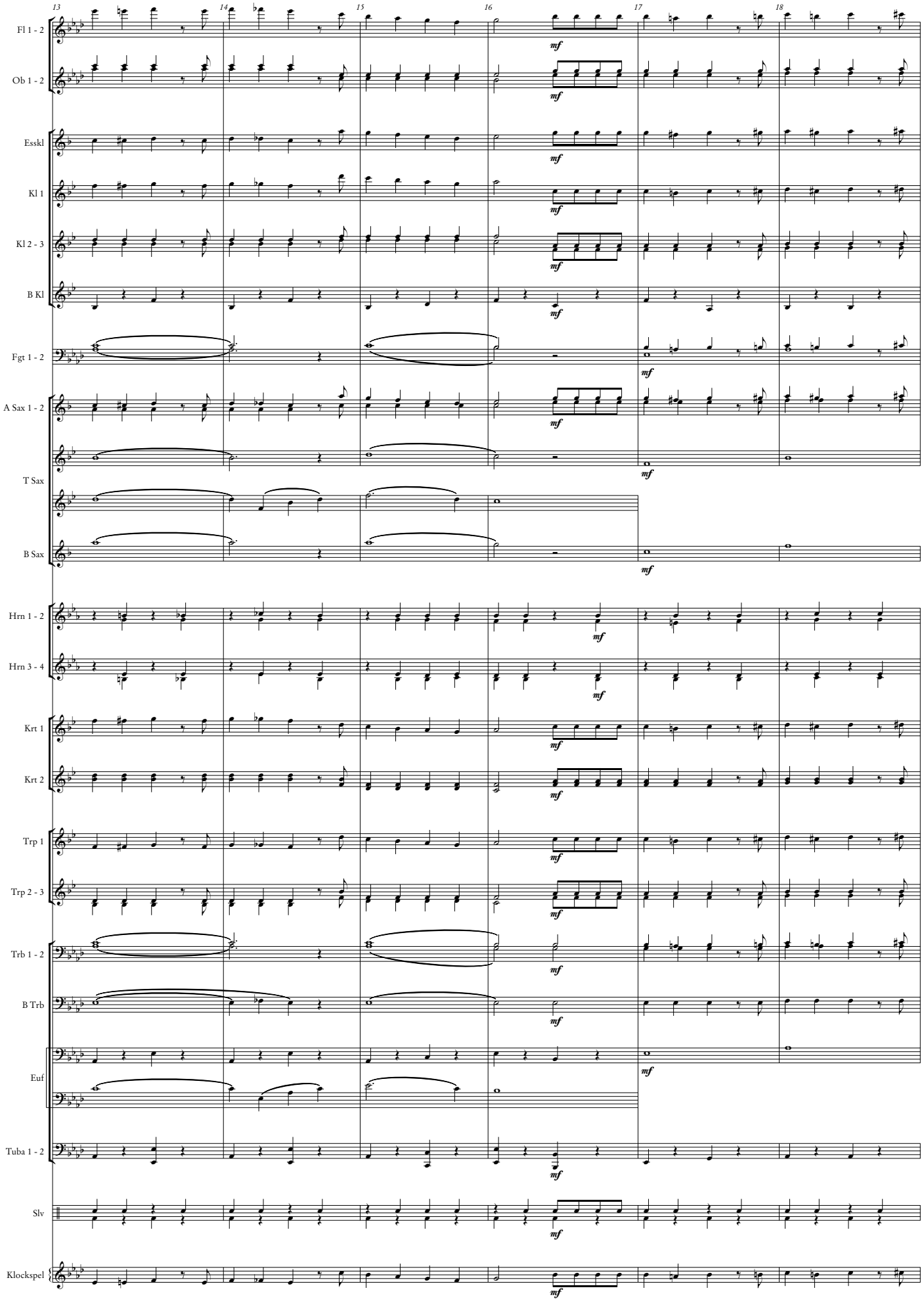

Daniel Smedberg 2020-01-18

© Nordiska Musikförlaget/2007 Gehrmans Musikförlag AB. Publicerat med tillstånd.

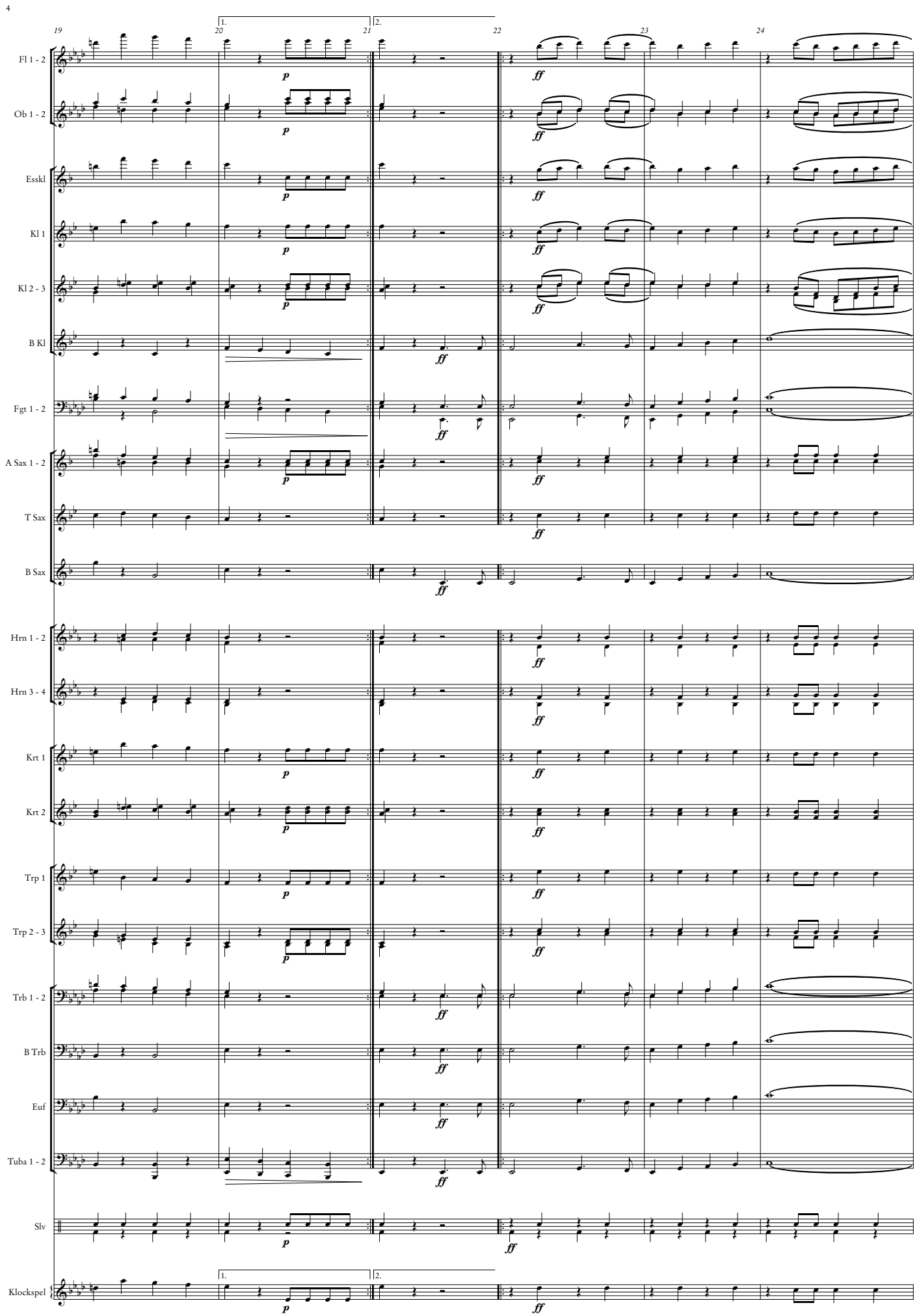

Daniel Smedberg 2020-01-18

© Nordiska Musikförlaget/2007 Gehrmans Musikförlag AB. Publicerat med tillstånd.

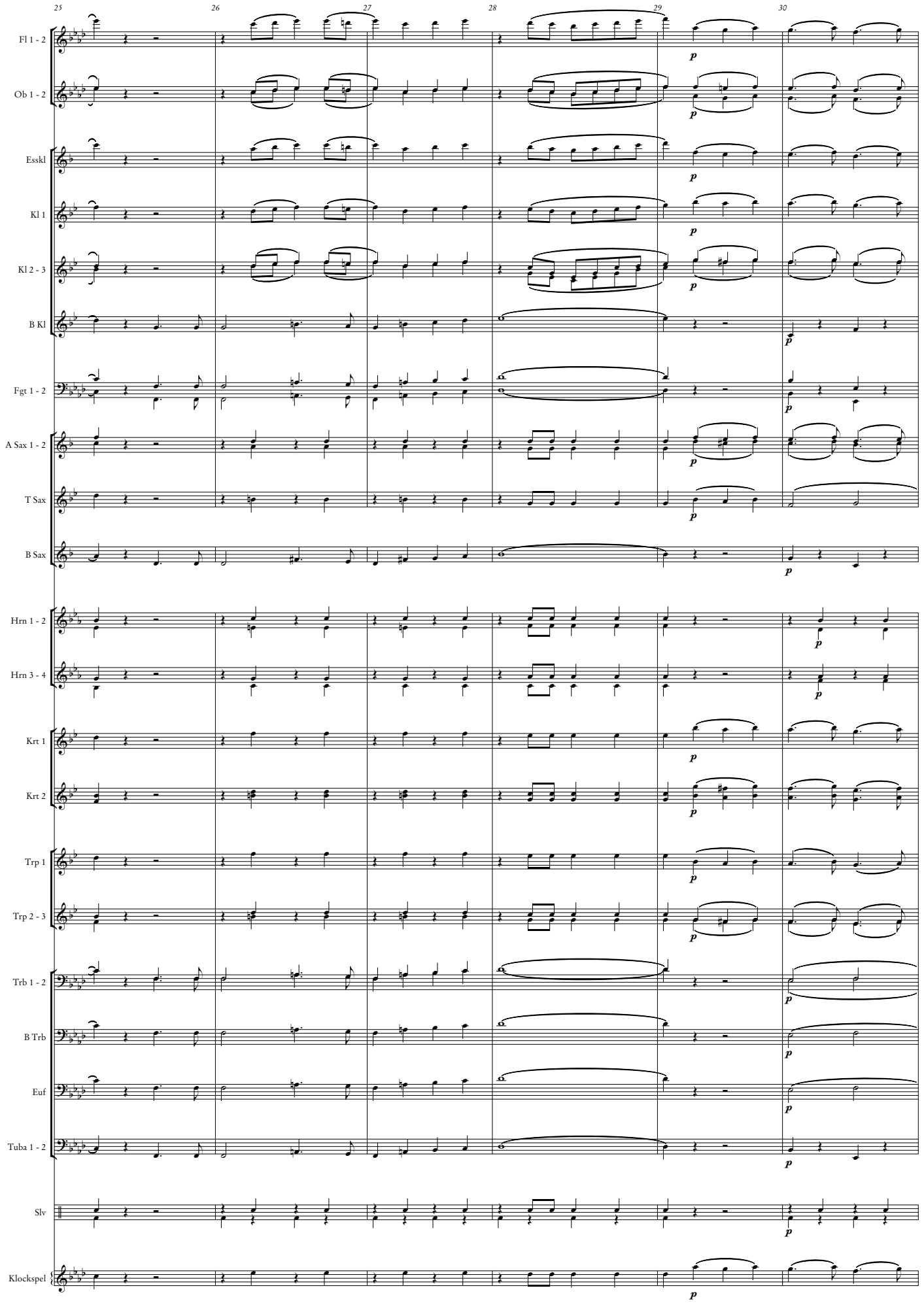

Daniel Smedberg 2020-01-18

© Nordiska Musikförlaget/2007 Gehrmans Musikförlag AB. Publicerat med tillstånd.

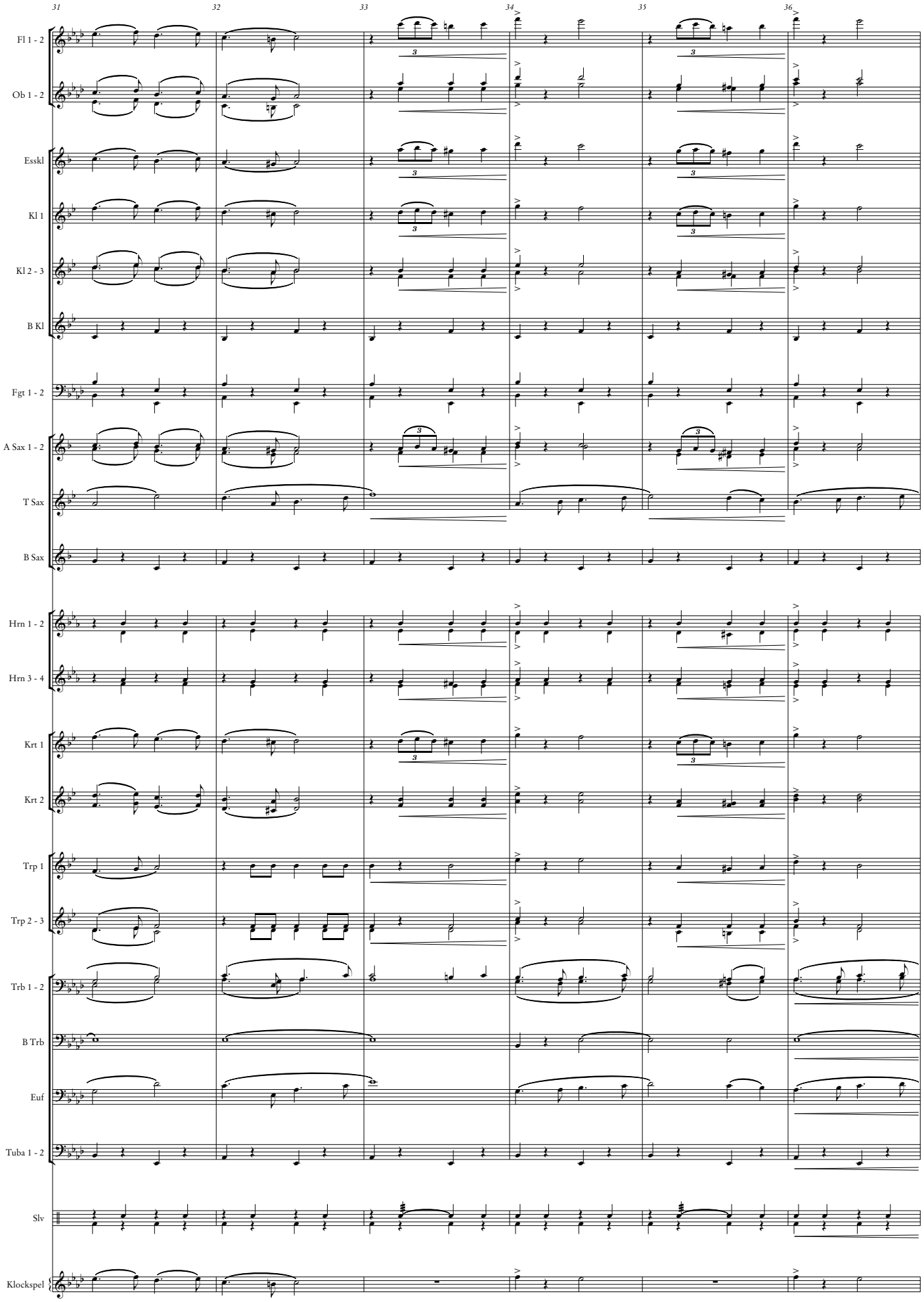

Daniel Smedberg 2020-01-18

© Nordiska Musikförlaget/2007 Gehrmans Musikförlag AB. Publicerat med tillstånd.

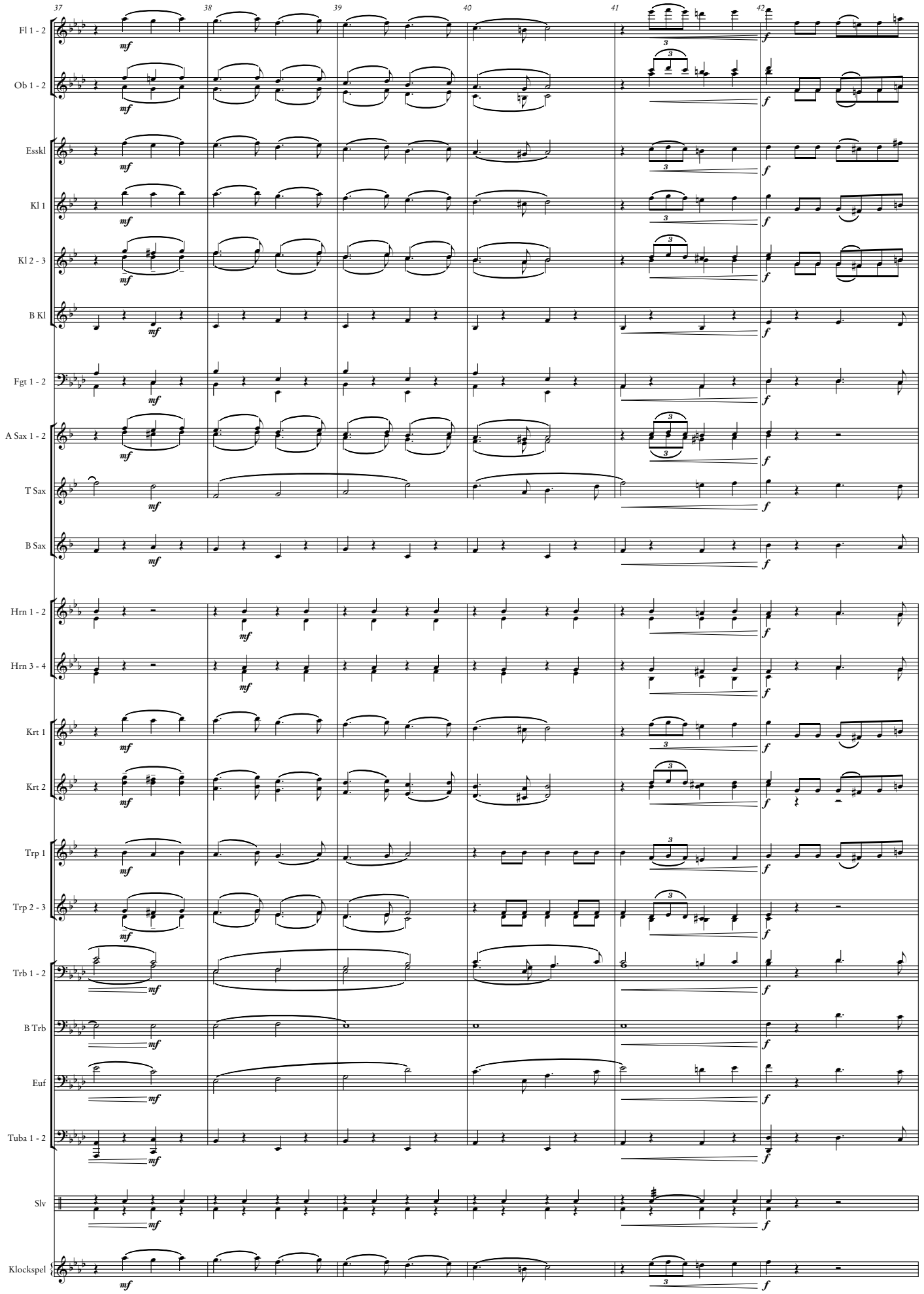

Daniel Smedberg 2020-01-18

© Nordiska Musikförlaget/2007 Gehrmans Musikförlag AB. Publicerat med tillstånd.

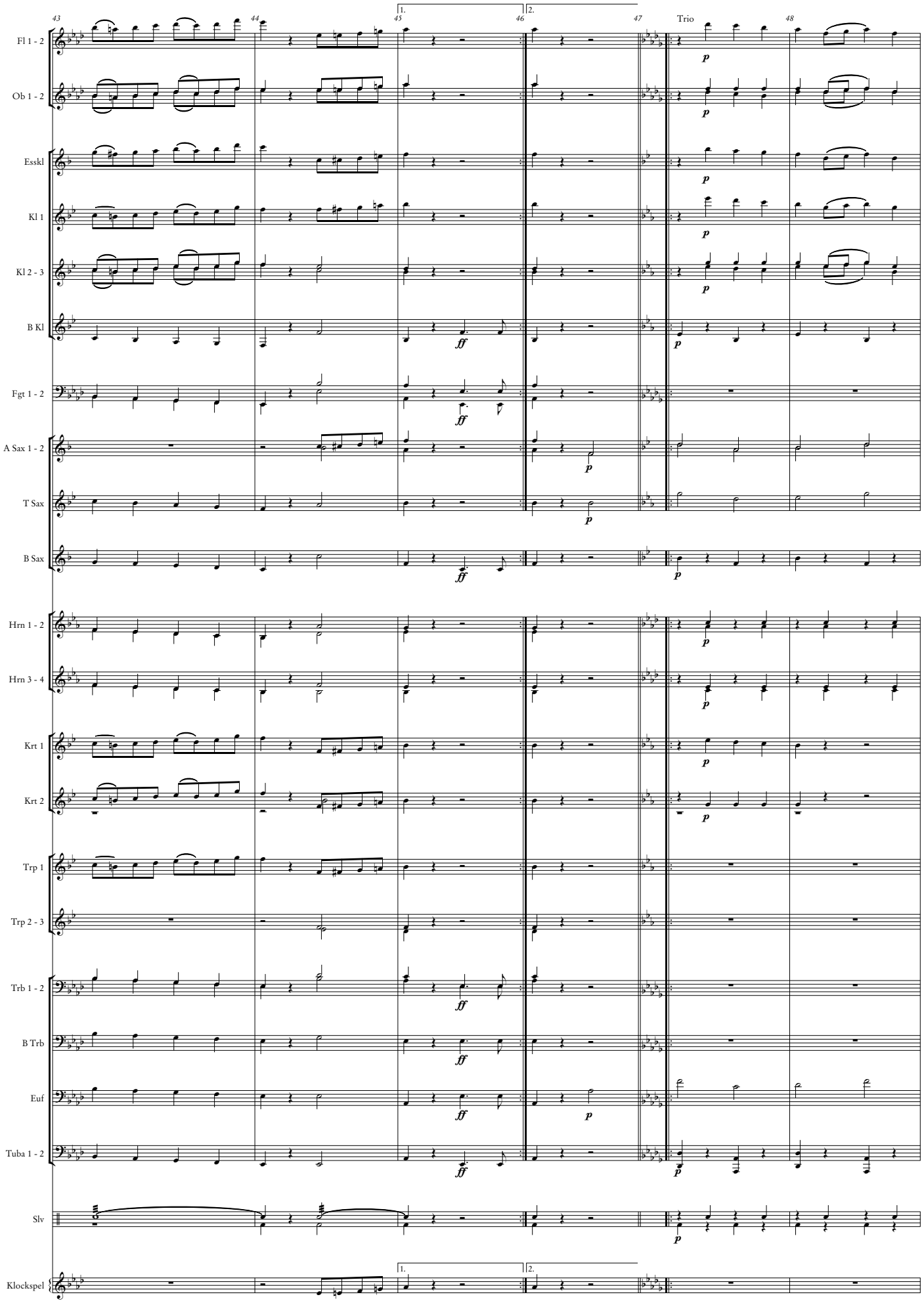

Daniel Smedberg 2020-01-18

© Nordiska Musikförlaget/2007 Gehrmans Musikförlag AB. Publicerat med tillstånd.

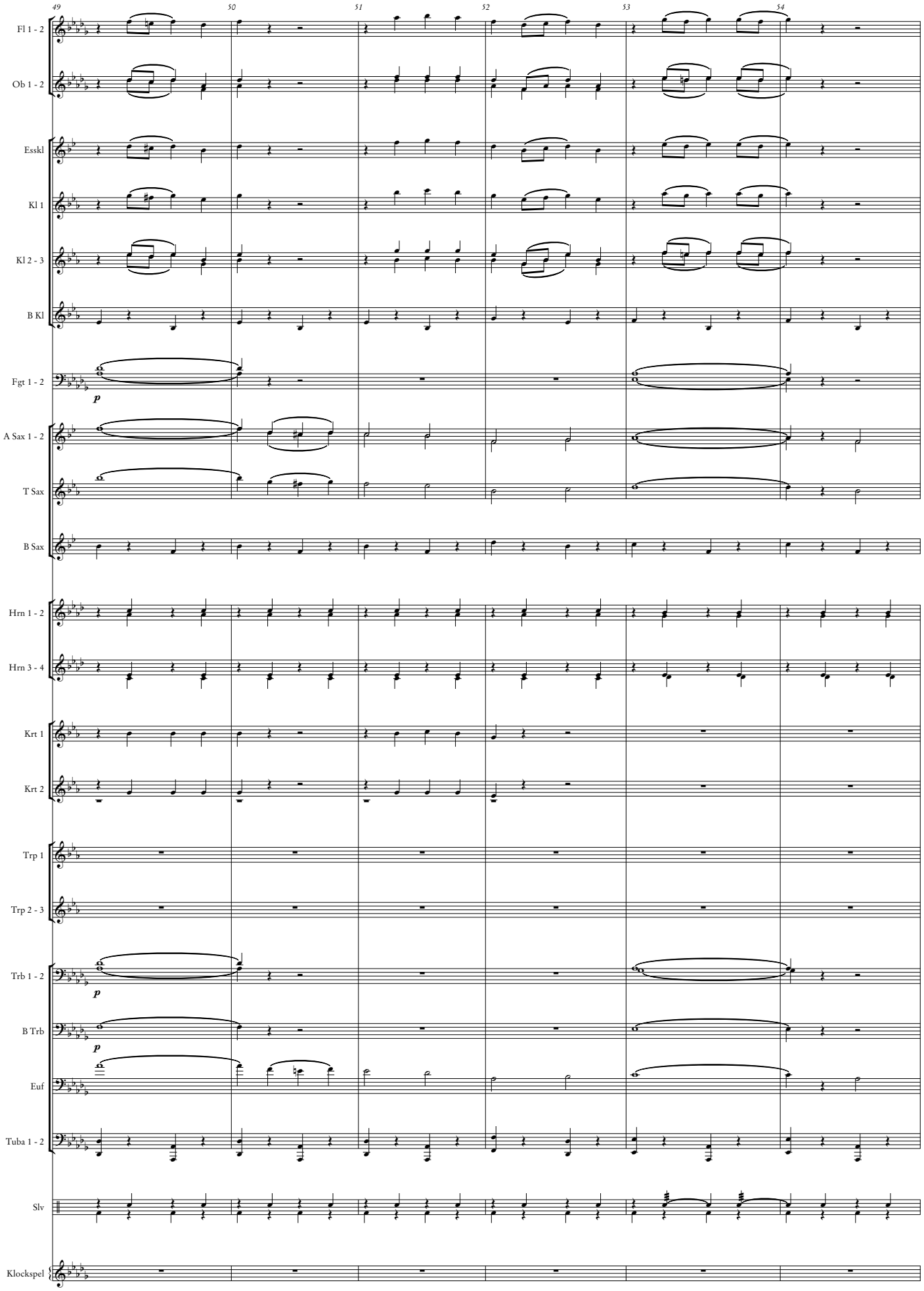

Daniel Smedberg 2020-01-18

© Nordiska Musikförlaget/2007 Gehrmans Musikförlag AB. Publicerat med tillstånd.

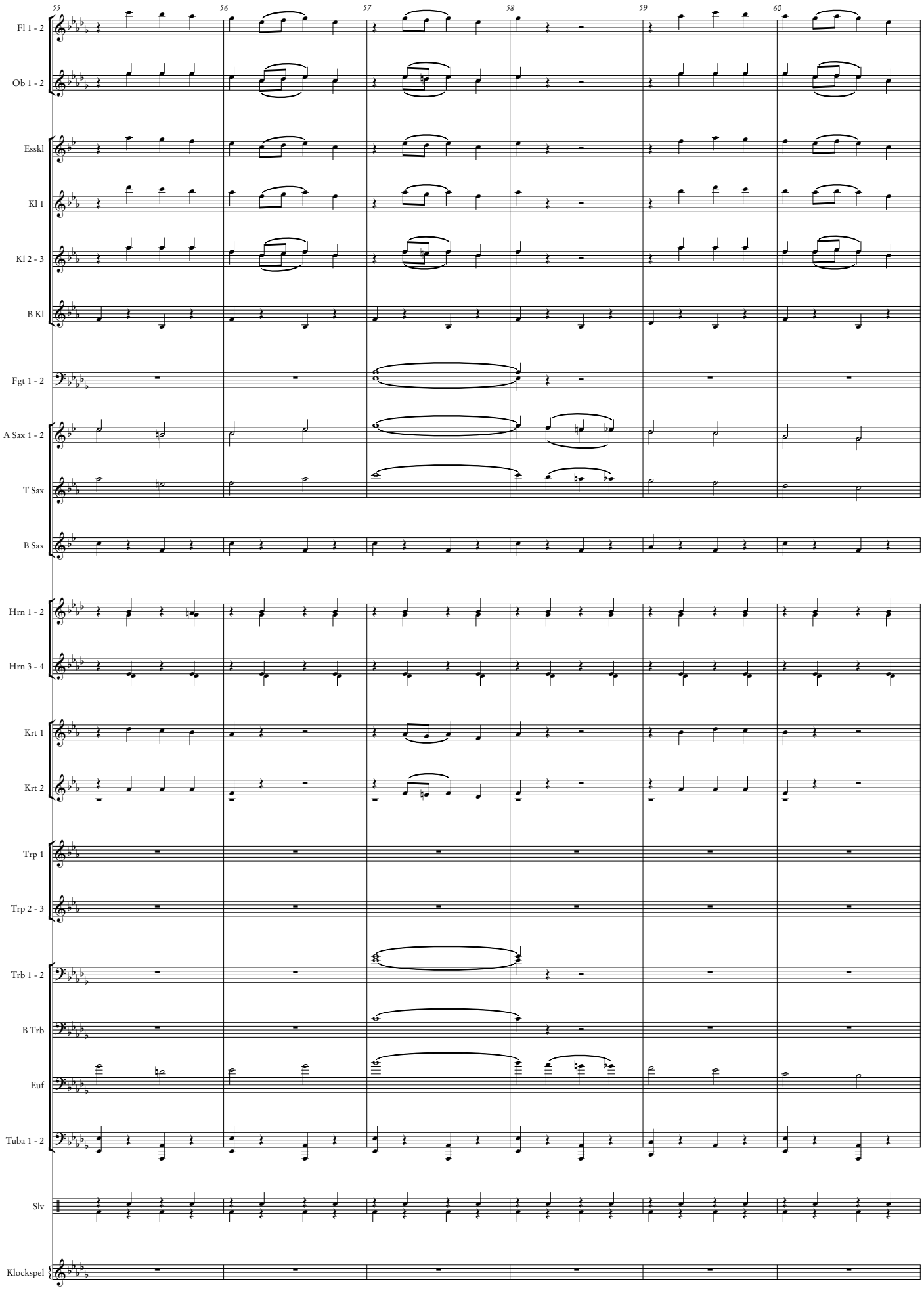

Daniel Smedberg 2020-01-18

© Nordiska Musikförlaget/2007 Gehrmans Musikförlag AB. Publicerat med tillstånd.

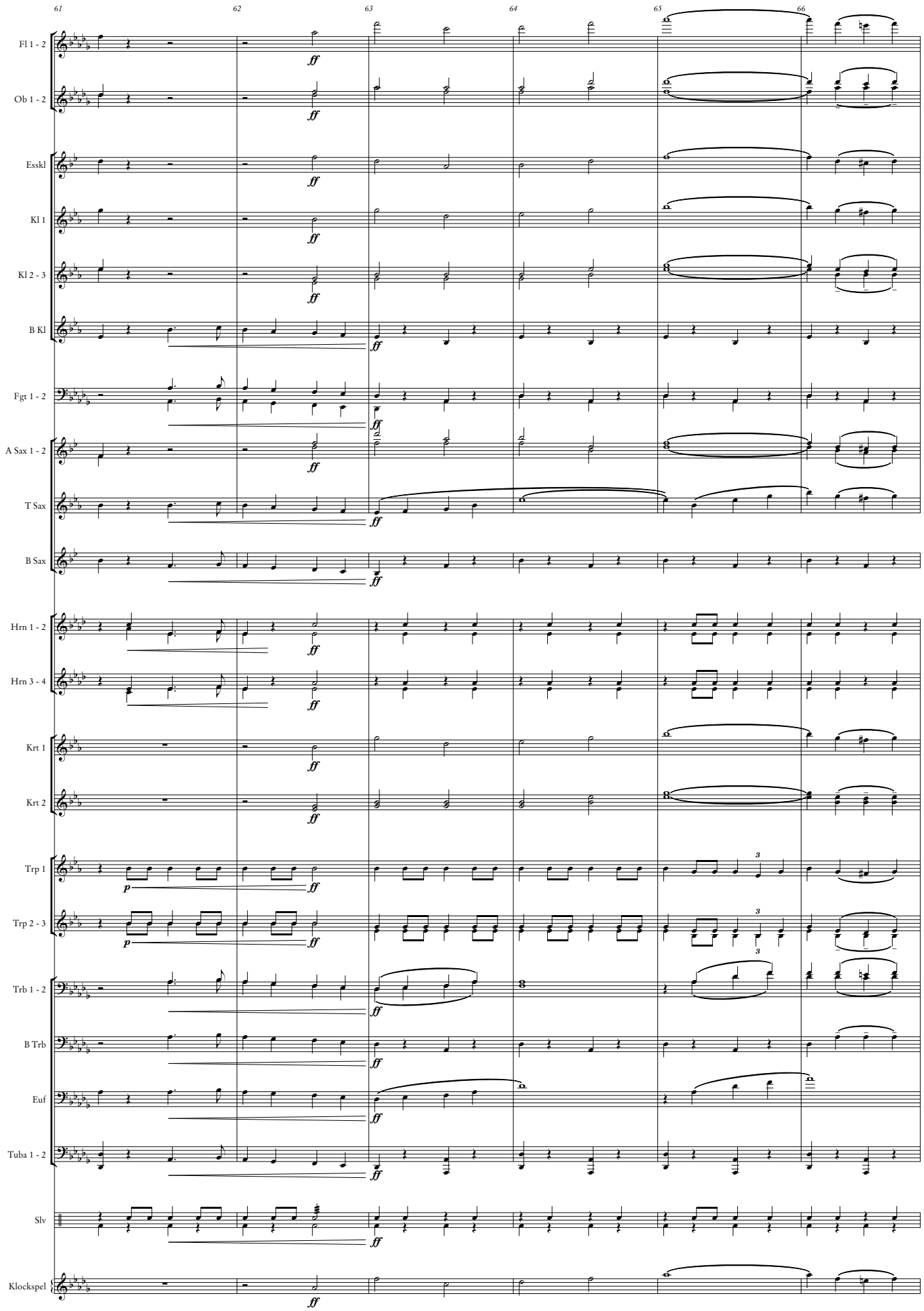

Daniel Smedberg 2020-01-18

© Nordiska Musikförlaget/2007 Gehrmans Musikförlag AB. Publicerat med tillstånd.

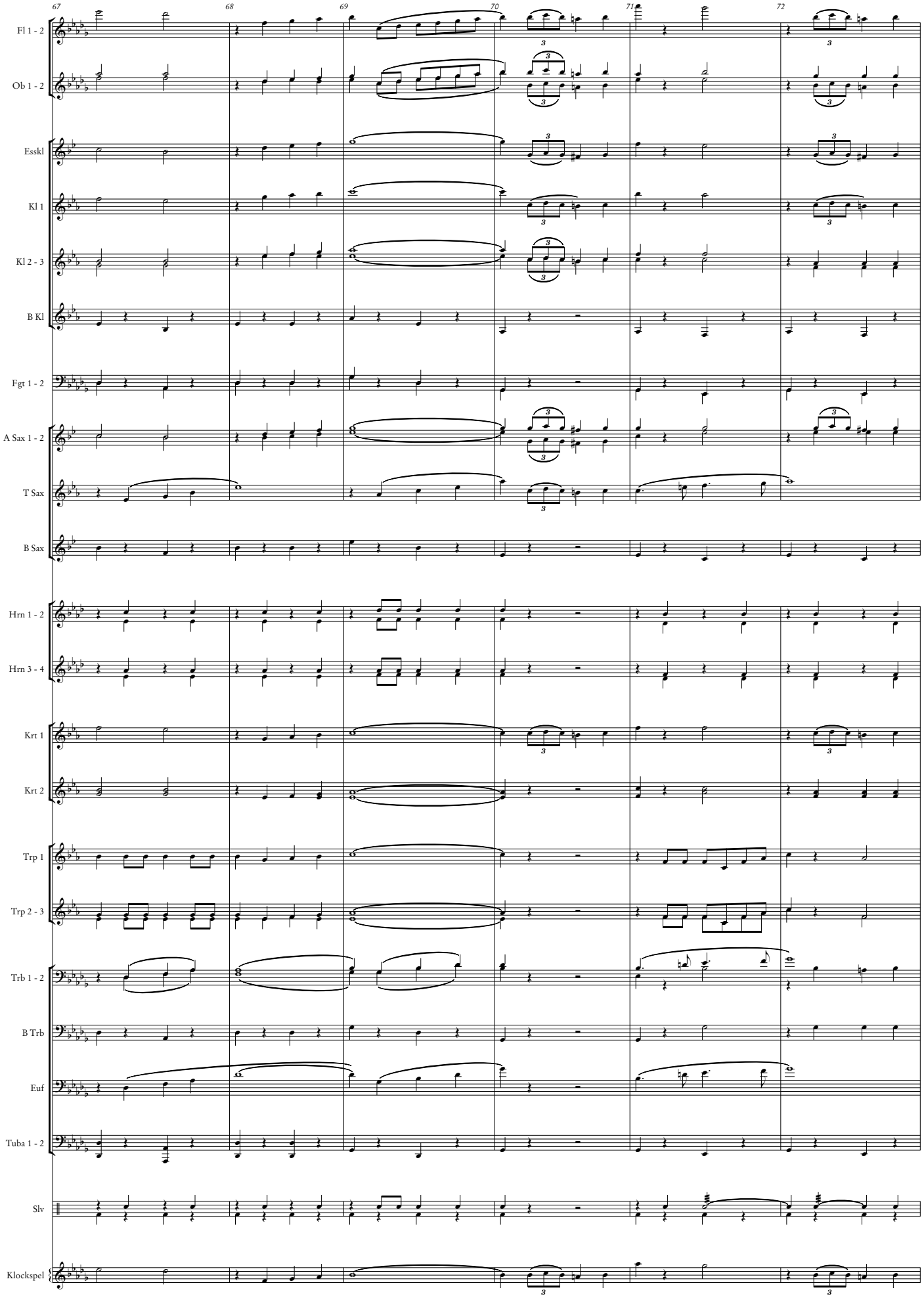

Daniel Smedberg 2020-01-18

© Nordiska Musikförlaget/2007 Gehrmans Musikförlag AB. Publicerat med tillstånd.

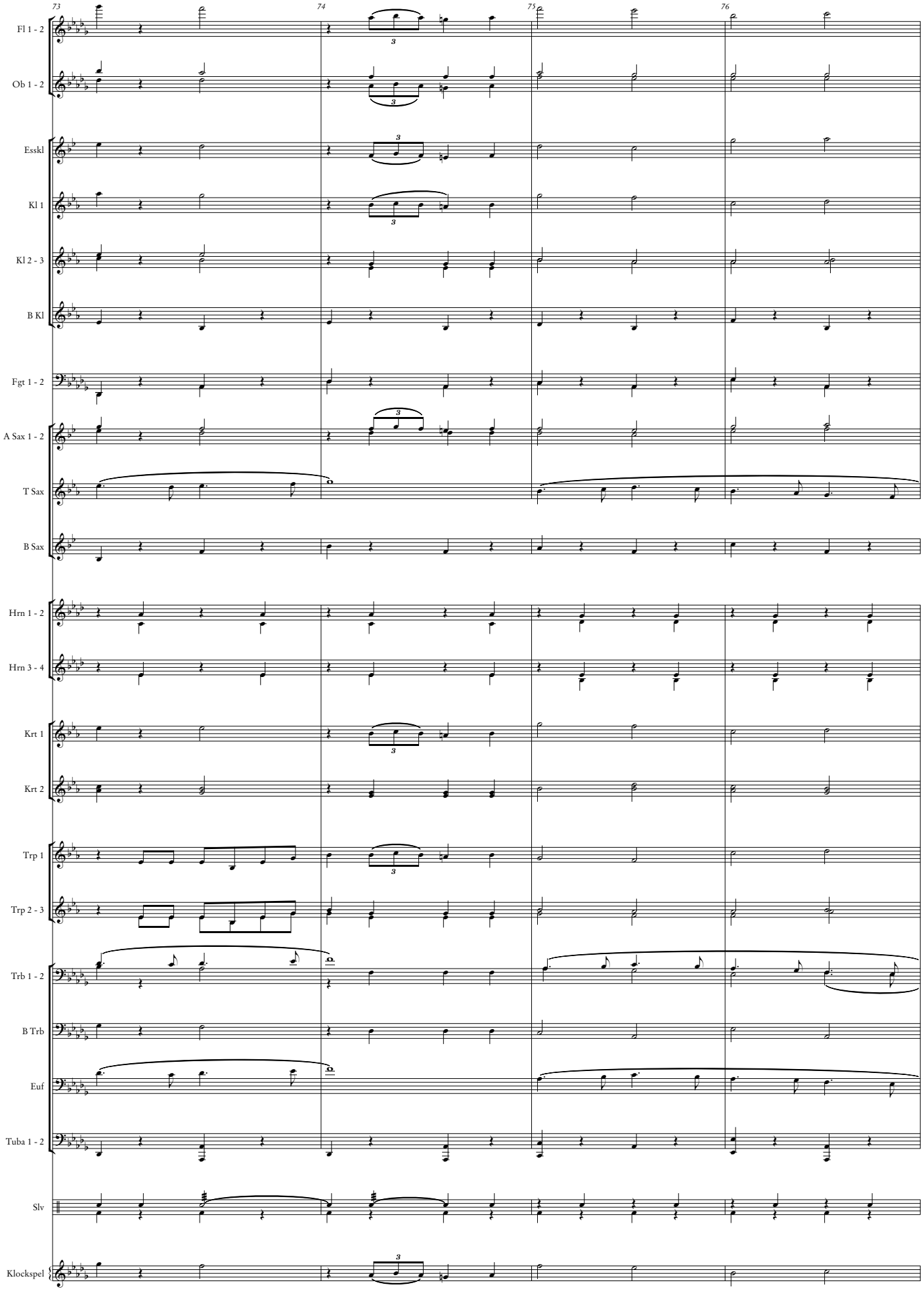

Daniel Smedberg 2020-01-18

© Nordiska Musikförlaget/2007 Gehrmans Musikförlag AB. Publicerat med tillstånd.

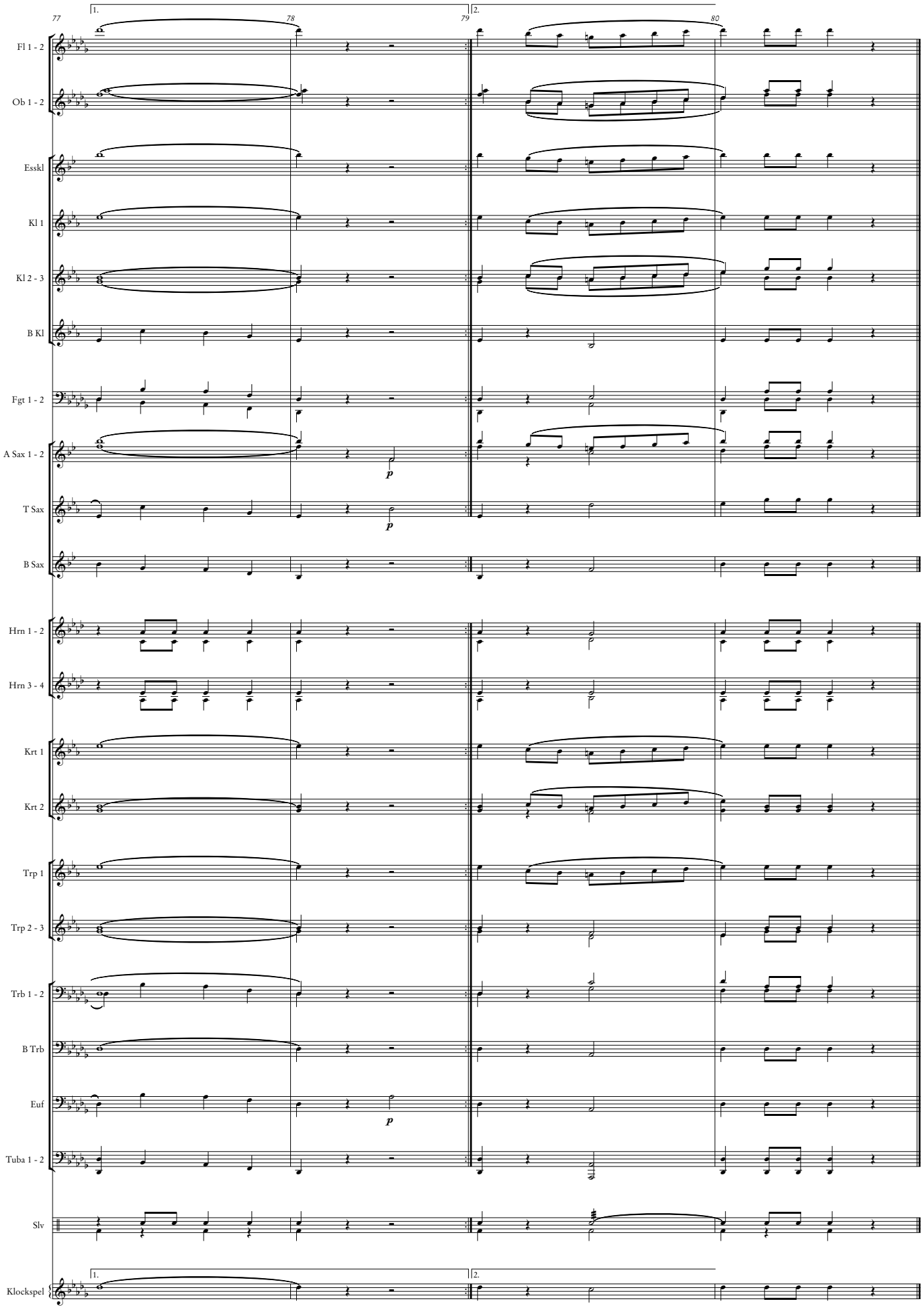

Daniel Smedberg 2020-01-18

© Nordiska Musikförlaget/2007 Gehrmans Musikförlag AB. Publicerat med tillstånd.